

FACHADA PRINCIPAL
EEP OVIDIO DECROLY
Esc 1:75

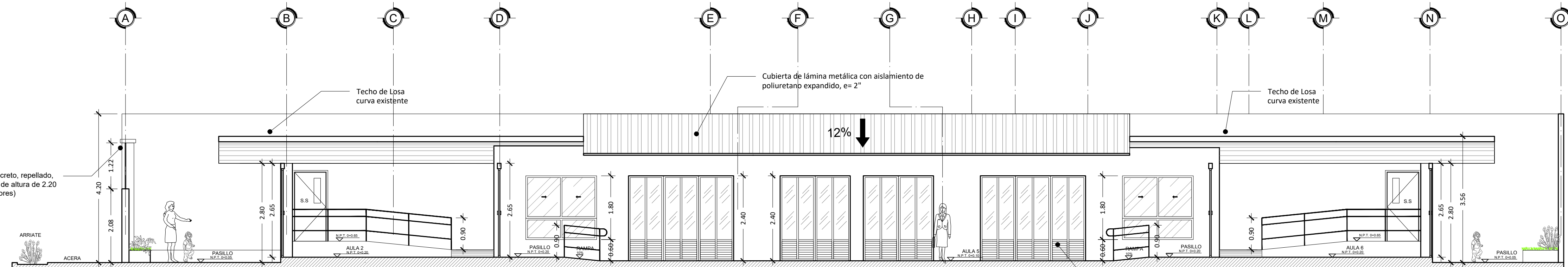

SECCIÓN LONGITUDINAL C-C
EEP OVIDIO DECROLY
Esc 1:75

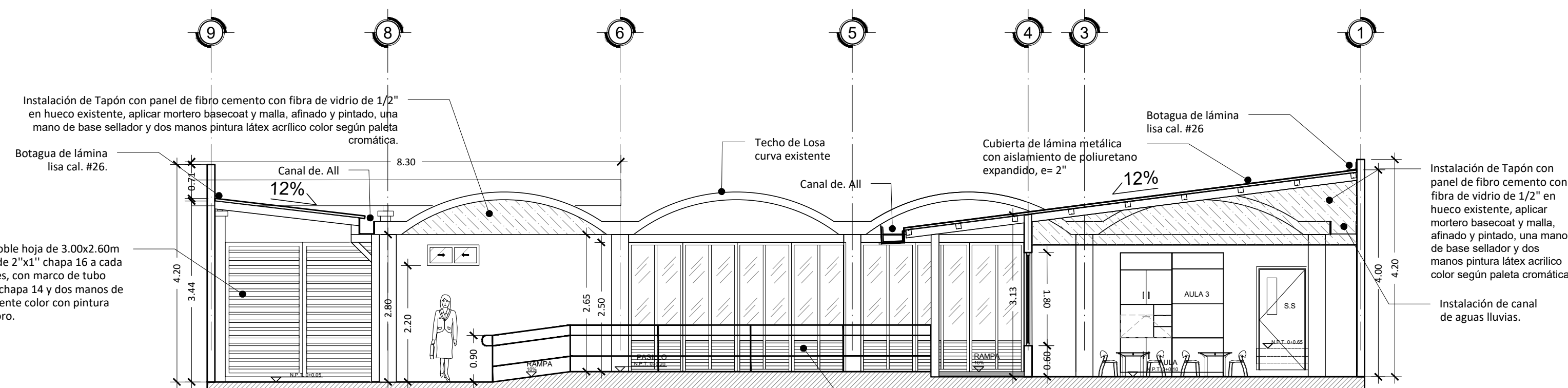

SECCIÓN A-A
EEP OVIDIO DECROLY
Esc 1:75

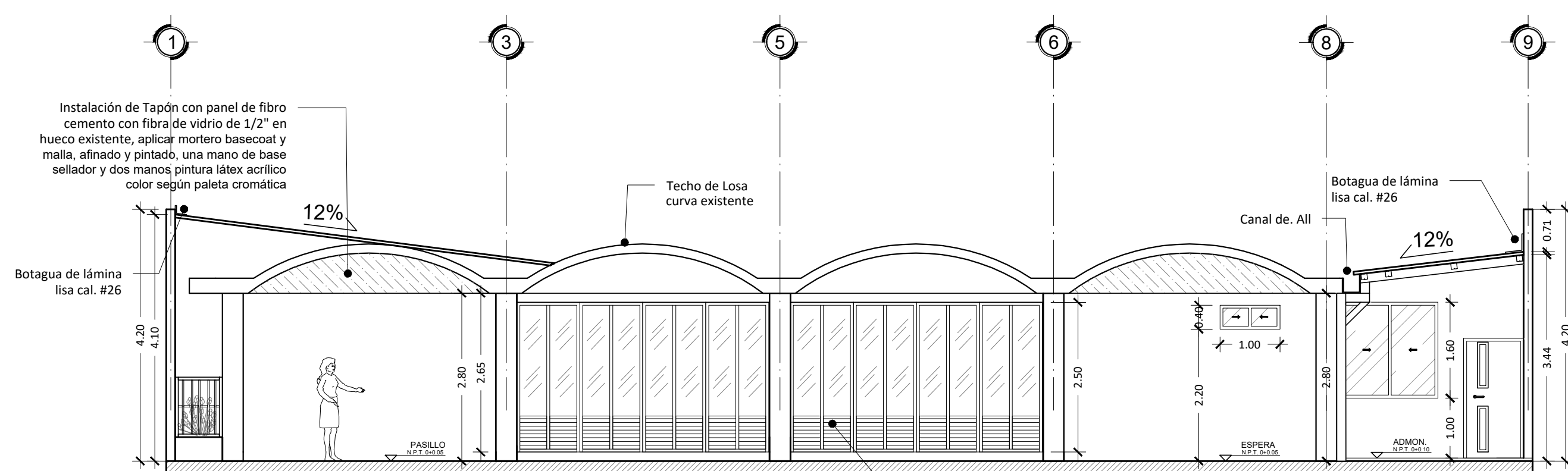

SECCIÓN B-B
EEP OVIDIO DECROLY
Esc 1:75

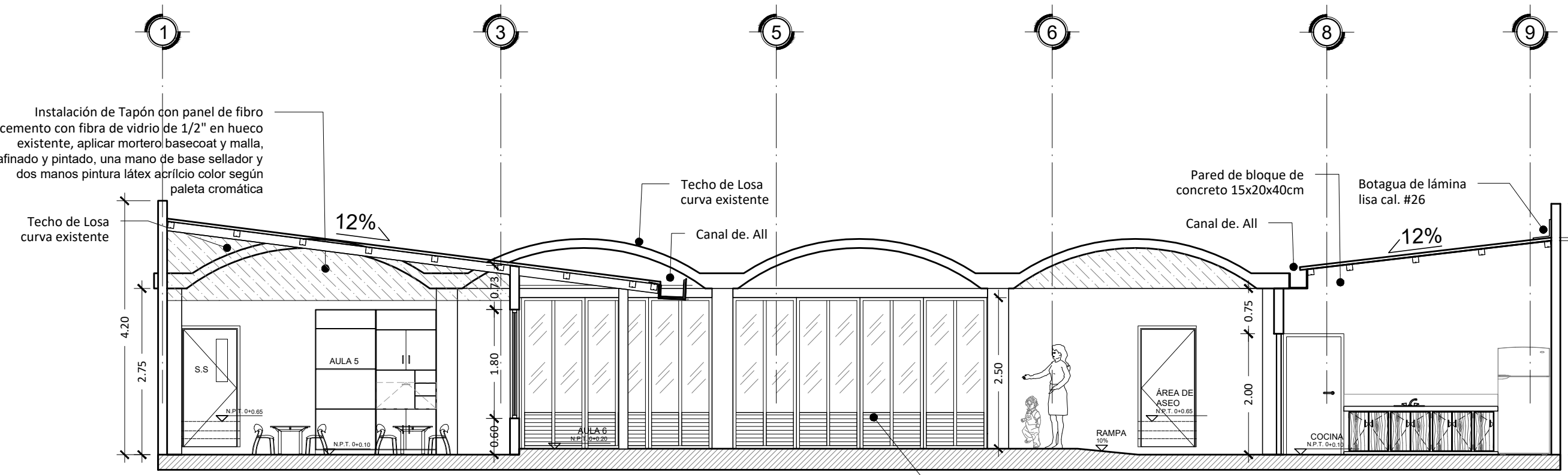

SECCIÓN D-D
EEP OVIDIO DECROLY
Esc 1:75

ESQUEMA DE UBICACIÓN:



PRESENTA:



MINISTERIO DE EDUCACIÓN CIENCIA Y TECNOLOGIA

ALAMEDA JUAN PABLO II Y CALLE GUADALUPE EDIFICIO A, SAN SALVADOR, EL SALVADOR.

CENTRO ESCOLAR:

ESCUELA PARVULARIA OVIDIO DECROLY

CÓDIGO INFRAESTRUCTURA

11619

UBICACIÓN:

4° CALLE ORIENTE, BARRIO EL CENTRO, SAN SALVADOR.

PROYECTO:

CRECER Y APRENDER JUNTOS: DESARROLLO INTEGRAL DE LA PRIMERA INFANCIA EN EL SALVADOR

FINANCIAMIENTO:

CONTRATO DE PRÉSTAMO BIRF-9067-SV

CONTENIDO:

SECCIONES Y ELEVACIONES

DISEÑO ARQUITECTÓNICO:

DISEÑO ESTRUCTURAL:

DISEÑO HIDRÁULICO:

DISEÑO ELÉCTRICO:

ÁREA DE TERRENO:

942.35 M2

ÁREA DE CONSTRUCCIÓN:

237.24 M2

ÁREA VERDE:

33.12 M2

ÁREA DE REHABILITACIÓN:

222.42 M2

CÓDIGO: ANT-SEC-ELE-8

CORRELATIVO: 10/31

ESCALA INDICADAS

FECHA: MARZO 2026

SELLOS: